

« On ne doit mettre son espoir qu'en soi-même ».

Citation de Virgile ; L'Énéide - env. 19 av. J.-C.

L'équipe pluridisciplinaire

- Un **médecin** qui assure la prise en charge médicale et fera le relais vers le médecin spécialiste et/ou votre médecin traitant.
- Un **personnel soignant** qui va vous aider à retrouver un maximum d'autonomie dans vos activités du quotidien. Les infirmières constituent un relais entre vous et les autres intervenants.
- Une **équipe de kinésithérapeutes** qui vous propose des exercices adaptés à votre pathologie. Les traitements seront réalisés en chambre ou en salle.
- Une **équipe d'ergothérapeutes** qui vous propose des conseils et l'éducation aux activités de la vie journalière. Son but est de vous aider à retrouver une autonomie dans les activités du quotidien.
- Une **logopède** au besoin.
- Une **psychologue** qui est à votre disposition afin de vous soutenir dans les moments difficiles durant votre hospitalisation.
- Une **assistante sociale** qui peut vous aider afin de préparer votre sortie. Elle est à l'écoute de vos besoins.
- Des **diététiciennes**, une équipe mobile de soins continus, une pédicure et une coiffeuse.

Votre séjour dans l'unité

Que devez-vous emporter pour votre hospitalisation ?

1. Un nécessaire de toilette complet.
2. Des vêtements civils amples (jogging, short, pantalon).
3. Des chaussures fermées, confortables, antidérapantes.
4. Thermomètre.

Attention, n'empportez pas d'objets de valeur avec vous lors de votre hospitalisation. La direction décline toute responsabilité en cas de vol.

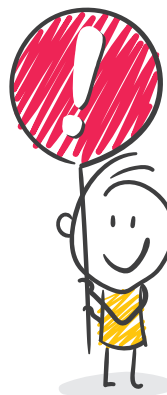

Votre identité

Un bracelet reprenant votre nom, prénom et date de naissance sera placé à votre poignet dès votre arrivée dans l'institution.

Chaque jour, le personnel va vous demander de décliner votre identité et vérifiera la concordance avec votre bracelet d'identité. Ceci est un gage de sécurité. Nous voulons que chaque patient reçoive le traitement qui lui est destiné.

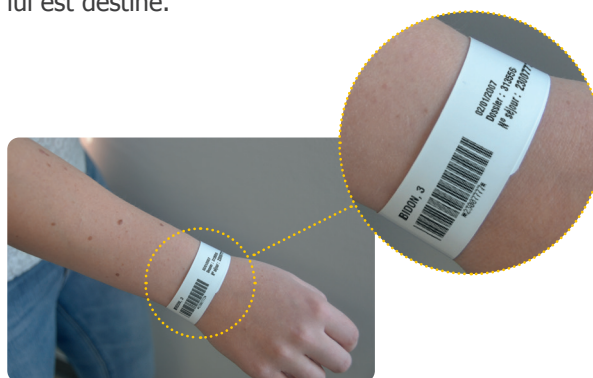

BROCHURE D'ACCUEIL

Service de **Réadaptation**
polyopathologies



CHwapi

Bienvenue dans le service de réadaptation polypathologies du CHwapi

Le séjour en réadaptation demande une approche globale et pluridisciplinaire.

Nous fixerons avec vous, dès votre entrée, les objectifs vous permettant de redévelopper votre autonomie sur le plan physique, psychologique et social.

Une collaboration étroite avec vous et votre entourage est indispensable pour assurer un retour à domicile dans les meilleures conditions.



Qu'est-ce qu'un service de réadaptation polypathologies

Nous accueillons des patients présentant des pathologies multiples (interventions vasculaires, abdominales, et orthopédiques sans appui ainsi que des suivis d'hospitalisation en gériatrie et des attentes de placement.

Des bénévoles

Des bénévoles sont présents dans l'unité. Si vous le souhaitez ils peuvent passer un peu de temps avec vous.

Les heures de visites

Chambre particulière : 10h00-20h00

Chambre commune : 13h00- 20h00

La priorité sera donnée aux soins. Les visites doivent dès lors être adaptées.

Dès votre entrée, nous vous invitons à réfléchir à votre projet de soins et de sortie.

Nous ne fournissons que de brefs renseignements par téléphone à vos proches.

La date de sortie est déterminée par le médecin en concertation avec l'équipe pluridisciplinaire sur base des objectifs fixés et de l'évolution de votre état de santé.

Une sortie thérapeutique de week-end peut être organisée lors de votre hospitalisation.



Si après lecture de cette brochure vous avez encore des questions, n'hésitez pas à les poser !
L'ensemble de l'équipe vous souhaite un bon séjour et une bonne revalidation au sein de notre unité.

NOUS CONTACTER :

Dr TSIFIS Ilios, Médecin : 069/ 255 331

Mme LABIE Véronique, Infirmière Chef d'unité : 069/255 229

Ergothérapeutes :

Mme DELNESTE Melanie : 069/331 649

Mme VAN RILLAERT Amandine : 069/255 223

Assistante sociale et psychologue:

Mme ROLAND Colette : 069/331762

Mme BESANGEZ Fransisca : 069/885197

Kinésithérapeutes

Mme Clement Marianne

Mieur Carette Jean Paul

Mieur olivier Pascal



Numéro d'appel général unique
pour tous les sites : 069/333 111

www.chwapi.be |  